

**ATIVIDADE COMPLEMENTAR PARA  
PERÍODO DE IMERSÃO  
ETAPA – ENSINO MÉDIO  
3ª SÉRIE**

Gerência de Produção de  
Material para o Ensino Médio

Superintendência de  
Ensino Médio

Secretaria de  
Estado da  
Educação



COLÉGIO: \_\_\_\_\_  
NOME: \_\_\_\_\_

DATA: \_\_\_\_\_/\_\_\_\_\_/2022.

**SECRETARIA DE ESTADO DA EDUCAÇÃO DE GOIÁS  
SUPERINTENDÊNCIA DE ENSINO MÉDIO  
GERÊNCIA DE PRODUÇÃO DE MATERIAL PARA O ENSINO MÉDIO**

**SEDUC EM AÇÃO 2022**

**LISTA DE ATIVIDADES**

**3ª SÉRIE – ENSINO MÉDIO**

**ATIVIDADE RELACIONADA À AULA APRESENTADA NA TBC – DIA 10/05/2022**

**CIÊNCIAS HUMANAS E SOCIAIS APLICADAS**

**HISTÓRIA**

**HABILIDADE DA BNCC**

(EM13CHS604) Discutir o papel dos organismos internacionais no contexto mundial, com vistas à elaboração de uma visão crítica sobre seus limites e suas formas de atuação nos países, considerando os aspectos positivos e negativos dessa atuação para as populações locais.

**OBJETIVO DE APRENDIZAGEM DO DC-GOEM**

(GO-EMCHS604A) Identificar os processos que levaram à Guerra Fria, refletindo sobre a formação da Organização das Nações Unidas (ONU) e a Organização do Tratado do Atlântico Norte (OTAN) para compreender seus limites e suas possibilidades de atuação.

**OBJETO DE CONHECIMENTO**

Segunda Guerra Mundial

**OBJETIVOS DA AULA**

Estabelecer relações entre a mecanização das guerras, a desumanização do inimigo e o papel da pesquisa científica na eficácia destruidora das guerras tecnológicas.

Compreender a formação de alianças e conflitos no contexto de disputa por hegemonia.

## HISTÓRIA

Bons estudos!  
Até logo!



### ATIVIDADE 01

Assista ao Trailer Legendado 4K do filme Top Gun - Ases Indomáveis (1986), disponível em <https://youtu.be/kT4Yz8ifxOw>, para responder à próxima atividade.

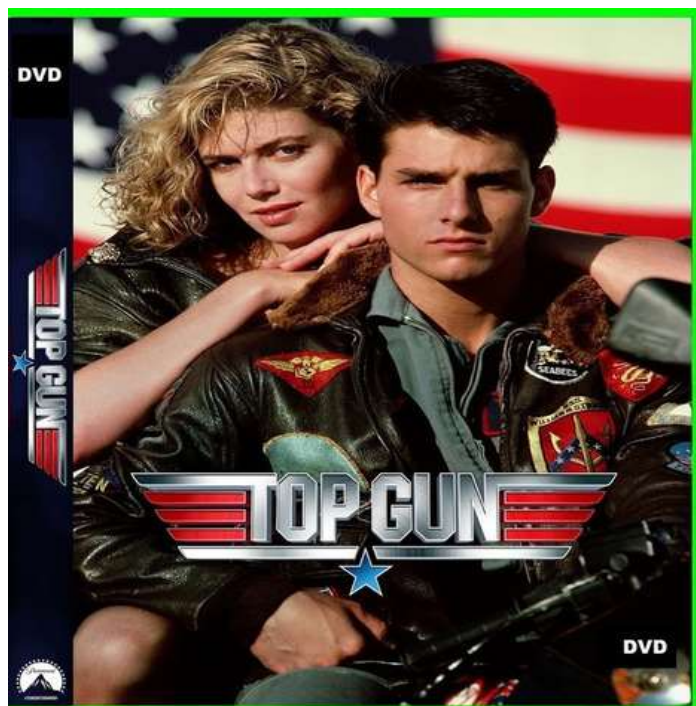

Disponível em: <https://cutt.ly/cG19uy2>. Acesso em: 06 maio 2022.

### ATIVIDADE 02

Com a observação do trailer, exponha suas observações em um texto dissertativo sobre a construção idealizada e romântica do protagonista (Maverick) valendo-se do aparato tecnológico que manuseava, na década de 1980, a serviço dos Estados Unidos.

---

---

---

---

---

---

---

---

---

---

### ATIVIDADE 03

(ENEM/2016-Adaptada) Atenção à charge a seguir.



ILLINGWORTH, L. G. Outubro de 1962. Disponível em: [www.lgc.org.uk](http://www.lgc.org.uk). Acesso em: 8 mar. 2016.

A charge faz alusão à intensa rivalidade entre as duas maiores potências do século XX. O momento mais tenso dessa disputa foi provocado pela

- (A) ampliação da Guerra do Vietnã.
- (B) construção do muro de Berlim.
- (C) instalação de mísseis em Cuba.
- (D) eclosão da Guerra dos Sete Dias.
- (E) invasão do território do Afeganistão.

